

BENTORNATI

ALLA

SCUOLA

DELL'INFANZIA

"CATTANI"

Anno Scolastico 2022/2023

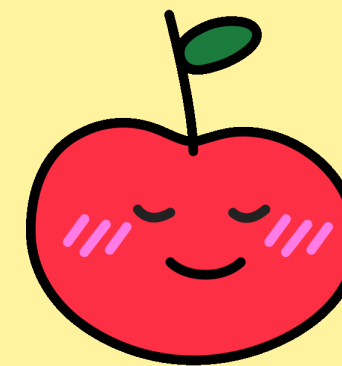

**VADEMECUM
PER UNA
BUONA
RIPRESA!**

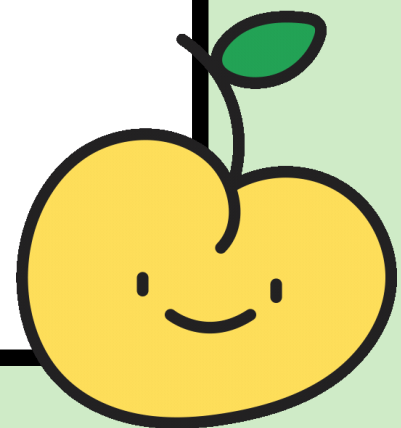

Anche quest'anno ogni sezione accederà all'aula esternamente, passando dal giardino. Ciò permette ai bambini e alle famiglie un'accoglienza più "intima" e un distacco più sereno. Inoltre, verranno mantenute le fasce orarie di ingresso e uscita che permettono ai bambini una maggior autonomia e la possibilità di scambi di informazioni genitori/insegnanti.

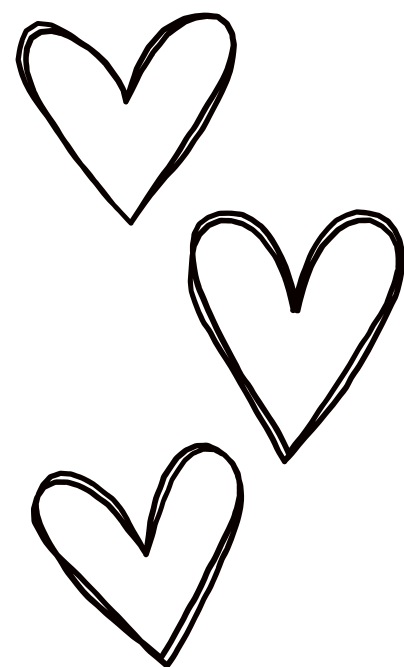

La sezione 5 anni A entrerà dal cancello in Via Turci e la porta sarà contrassegnata dal cartello **BLU 5** (nessun cambiamento rispetto allo scorso anno). Troverete come insegnanti Sara e Nadia ad accogliervi!

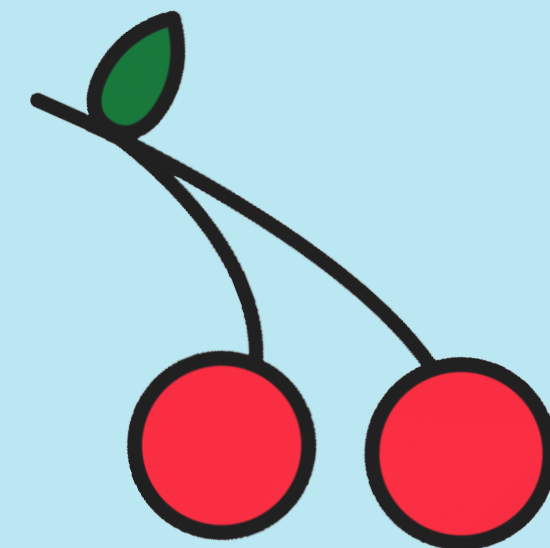

La sezione **5 anni B** entrerà dal cancello in Via Matteotti e la porta sarà contrassegnata dal cartello **VERDE 4** (nessun cambiamento rispetto allo scorso anno). Troverete come insegnanti Giorgia, Giovanna e Anna ad accogliervi!

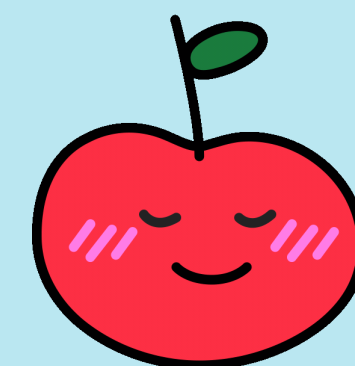

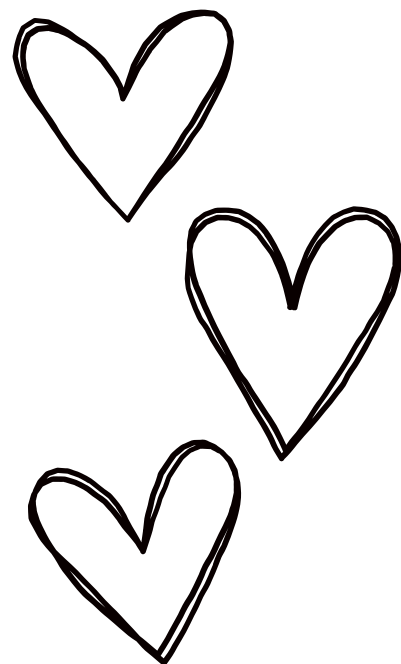

La sezione Mista 3-4 anni A entrerà dal cancello in Via Matteotti e la porta sarà contrassegnata dal cartello **GIALLO 1** (la sezione ha cambiato aula quest'anno). Troverete come insegnanti Elena e Laura ad accogliervi!

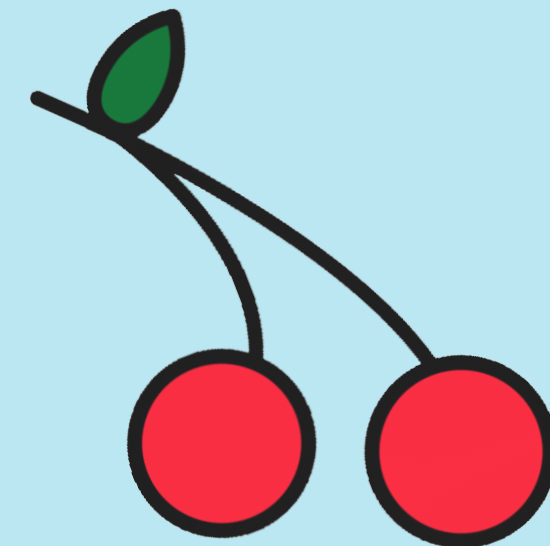

La sezione Mista 3-4 anni B entrerà dal cancello in Via Matteotti e la porta sarà contrassegnata dal cartello **ARANCIONE 2** (nessun cambiamento rispetto allo scorso anno). Troverete come insegnanti Patrizia e Silvia ad accogliervi!

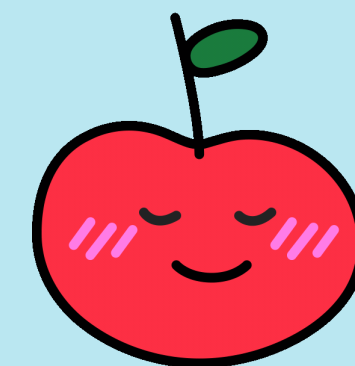

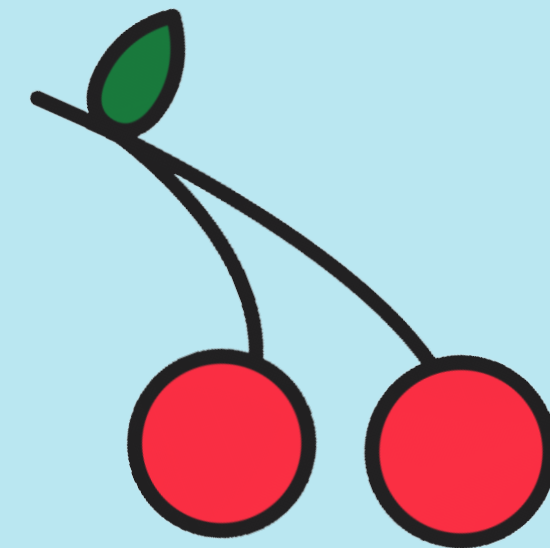
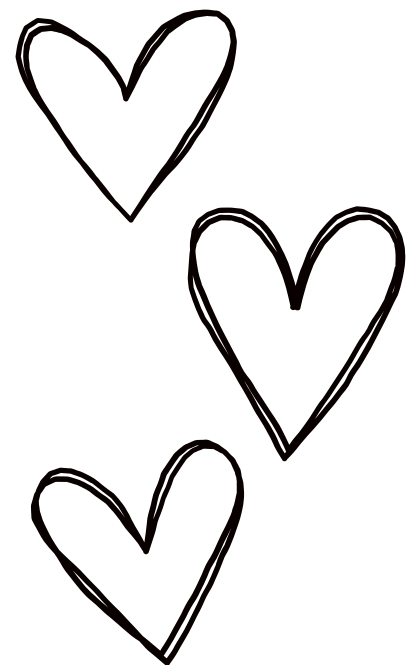

La sezione 3 anni A entrerà dal cancello
in Via Matteotti e la porta sarà
contrassegnata dal cartello **ROSSO 3**.
Troverete come insegnanti Daniela,
Anna e Maria Letizia ad accogliervi!

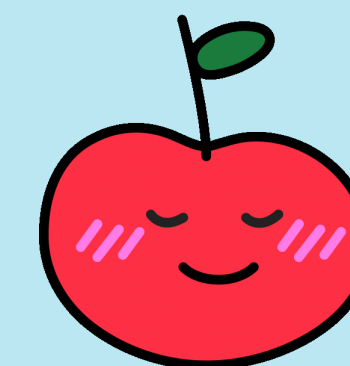

RICORDIAMO I NOSTRI ORARI



INGRESSI DEL MATTINO :

8.00

8.15

8.30

8.45

**CHI ENTRA ALLE 8.00 E ALLE 8.15 ESCE
ALLE 15.30**

**CHI ENTRA ALLE 8.30 E ALLE 8.45 ESCE
ALLE 15.45**

RICORDIAMO I NOSTRI ORARI



**I BAMBINI CHE NON PRANZANO A
SCUOLA ESCONO ALLE ORE 11.30**

**I BAMBINI CHE PRANZANO A SCUOLA MA
CHE NON DORMONO ESCONO ALLE
12.45**



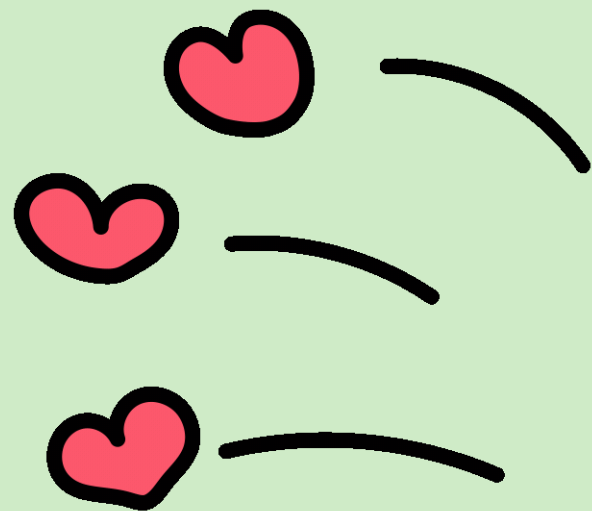

NON DIMENTICATE...

- IL SACCO DEL CAMBIO
- GLI STIVALETTI DI GOMMA
- IL K-WAY
- L'AGGIORNAMENTO DELLE DELEGHE NECESSARIE PER IL RITIRO DEL/DELLA BAMBINO/A (DA CONSEGNARE IN SEGRETERIA)



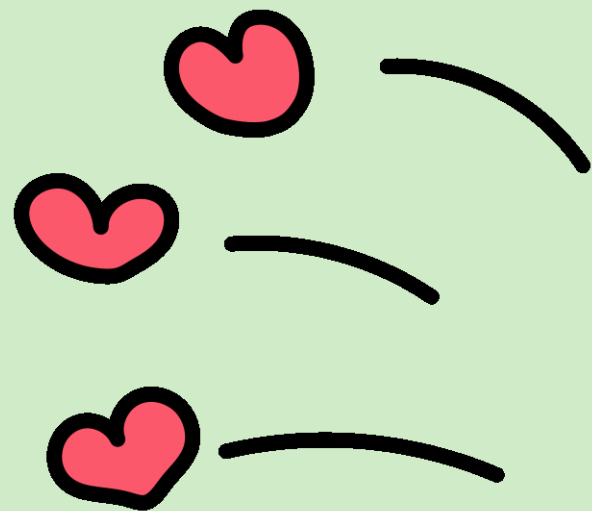

VI ASPETTIAMO

GIOVEDÌ 15 E VENERDÌ 16 SETTEMBRE
CON ORARIO RIDOTTO (DALLE 8.00 ALLE
12.00 SENZA PRANZO)

DA LUNEDÌ 19 SETTEMBRE INIZIERA'
L'ORARIO COMPLETO!

IL PRESCUOLA, PER CHI È ISCRITTO,
INIZIERA' IL GIORNO LUNEDÌ 19
SETTEMBRE 2022.

